PLANIFICA2

"La Plataforma que te acompañará en todo el proceso de enseñanza aprendizaje."

Una **Plataforma** que permite administrar y controlar la planificación docente y cobertura curricular de cada asignatura y curso de enseñanza básica y parvularia, en la cual disponen de **planificaciones anuales, de unidad, clase a clase, guías didácticas y adecuadas para alumnos con necesidades educativas especiales en las asignaturas de matemáticas y lenguaje y además presentaciones y recursos TICS para potenciar las clases, optimizando el 70% del tiempo docente dedicado a labores administrativas, específicamente de planificación y creación de material.**

CARACTERÍSTICAS MATERIAL EDUCATIVO

El material educativo consta de **PLANIFICACIONES ANUALES (Cartas Gantt), PLANIFICACIONES DE UNIDAD y PLANIFICACIONES CLASE A CLASE**, **GUÍAS DE APRENDIZAJE y PRESENTACIONES PPT PARA CADA CLASE, cubriendo las 38 semanas de clases,** las cuales apoyan y fortalecen el proceso de enseñanza – aprendizaje de los estudiantes, en las siguientes asignaturas desde **1° básico a 8° básico:**

- Lenguaje y Comunicación
- Inglés
- Matemática
- Historia, Geografía y Ciencias Sociales
- Ciencias Naturales
- Artes Visuales
- Música
- Educación Física y Salud
- Orientación
- Tecnología
- Religión

CARACTERÍSTICAS PLANIFICACIONES CLASE A CLASE

Cada clase consta de los siguientes componentes:

- 01 Planificación de la clase para el docente
- 01 guía de trabajo para la clase (excepto clases prácticas o trabajadas con el texto escolar)
- 01 Presentación con diapositivas (excepto clases prácticas o trabajadas con el texto escolar)
- Enlaces a videos o actividades digitales
- Los contenidos del material educativo se encuentran **ajustados a las Bases Curriculares y Planes y Programas** vigentes del MINEDUC.

- Las planificaciones de lenguaje y matemática contiene **guías adecuadas para alumnos PIE de 1° a 8°,** siempre y cuando sea necesaria.
- Las planificaciones desde pre kinder a 2º año básico incorporan los principios del **Diseño Universal de Aprendizaje**, en todas las asignaturas.

BONUS EN EVALUACIÓN Y GESTIÓN

Planifica2, con el afán de apoyar la labor docente y directiva, incluye las siguientes características y recursos complementarios a la planificación:

EVALUACIÓN

- En las asignaturas de Lenguaje, Matemáticas, Ciencias N. e Historia, se dispone de **evaluaciones** parciales por **cada mes de clase (8 evaluaciones)**.
- Evaluaciones **PME**, iniciales, intermedias y finales en formato Word, totalmente editables y de **propia autoría**, no las que entrega el MINEDUC.
- Se integran **distintos instrumentos de evaluación** en todas las asignaturas, desde evaluación tipo SIMCE a rubricas para evaluar proyectos y presentaciones.

GESTIÓN

- Planifica2 permite realizar el **seguimiento de la cobertura curricular** de cada docente y asignatura, tanto por el equipo directivo como por el propio docente.
- Comunicación interna en base a **observaciones a las planificaciones** por parte del equipo directivo, optimizando el tiempo de reuniones para subsanar incompatibilidad entre la planificación en la plataforma y la del libro.
- Facilidad de contar con el material y orden curricular en caso de la **ausencia de un docente**.
- Fortalece el **trabajo colaborativo.**
- **Cumple con las exigencias** de cualquier ente fiscalizador.
- **Entrega de material por Semestre,** no semana a semana, con el objetivo de reorganizar la propuesta curricular de cada establecimiento, no atrasar la entrega del material y establecer una proyección clara y ordenada del curriculum.

EDUCACIÓN PARVULARIA

La educación parvularia trabaja en **base a cuatro actividades diarias,** potenciando el área de lenguaje, matemáticas, comprensión lectora y talleres múltiples:

TALLER DE DEPORTES

TALLER DE CIENCIAS

TALLER DE COCINA

TALLER DE ARTE

TALLER EXPRESANDO EMOCIONES

¿POR QUÉ PLANIFICA2 Y NO OTRA PLATAFORMA…?

Principalmente porque a diferencia de la competencia **"**NO SOMOS UNA **PLATAFORMA DE DESCARGA"**, **"**RESPETAMOS **LA PROPIEDAD INTELECTUAL"**, **"**RESPETAMOS **EL CONTEXTO DE CADA ESCUELA"**, **"**NOS ADECUAMOS **AL PRESUPUESTO" y "**OFRECEMOS **MÁS DE 9.000 PLANIFICACIONES CLASE A CLASE** ELABORADAS **POR PROFESIONALES DE LA EDUCACIÓN"**, **"**NECESITAMOS **UN MÍNIMO DE INTERNET** PARA FUNCIONAR**"** y …

- **Porque el docente podrá:**

  - **Editar** cada una de las planificaciones.
  - **Agregar** nuevas planificaciones con sus propias clases, recursos y guías didácticas.
  - **Adecuar** el material educativo a la realidad local (contexto) de su establecimiento.
  - **Poner** su sello en cada planificación.
  - **Pedir** ayuda a través de la plataforma en el ámbito pedagógico o técnico, en cualquier momento.
  - **Revisar** el grado de cumplimiento de sus objetivos.
  - **Obtener** su cobertura curricular en cualquier momento.
  - **Disponer** de más tiempo para preparar sus clases y de esta manera hacerlas más efectivas.
  - **Ir** a casa sin una tremenda carga laboral.

- **Porque los directivos contaran:**

  - Con un **sistema de gestión** de la planificación docente.
  - Con **planificaciones y material** de apoyo en caso de ausentismo laboral o licencia.
  - Con un sistema de mensajería interna para potenciar la retroalimentación.
  - Con el tiempo para desarrollar un **trabajo colaborativo** entre docentes directivos y equipo de integración.
  - Con un **sistema de seguimiento** de la cobertura curricular en línea, de cada docente y asignatura por objetivos de aprendizaje o aprendizajes esperados según corresponda.
  - Con las **proyecciones curriculares anuales**, a través de una Carta Gantt, la cual integra una barra de progreso dinámica de la cobertura curricular y porcentaje de avance por objetivos de aprendizaje.

- **Otras características:**
  - **Imprimir o exportar a PDF** las planificaciones, para ello se sugiere trabajar con Google Chrome.
  - Contar con todas las **guías y evaluaciones en Word y presentaciones en PPT**, facilitando la edición y contextualización de dichos instrumentos.
  - Plataforma **Web responsiva** compatible con cualquier tipo de dispositivo (PC, Tablet, Smartphone).
  - La arquitectura de la **Base de Datos es MySql**, con base de datos única para el colegio.
  - **Soporte** para creación de usuarios.
  - **Respaldo periódico** de la Base de datos.
  - **Plataforma 99,9% online**, con servicio postventa inmediato a través de celular o WHATSAPP.

LETRA GRANDE:

- **LICENCIA CON DURACIÓN DE 1 AÑO ACADÉMICO.**
- **PUESTA EN MARCHA, CON CONFIGURACIÓN DE CUENTAS EN UN SOLO DÍA, PREVIA ENTREGA DE DATOS POR PARTE DEL COLEGIO.**
- **TODO EL MATERIAL EDUCATIVO, PLANIFICACIONES, EVALUACIONES, GUÍAS Y PRESENTACIONES, PUEDEN SER DESCARGADAS DESDE LA PLATAFORMA, POR LO TANTO NO SE ENTREGARÁ RESPALDO EN CD DE DICHO MATERIAL, YA QUE ESTOS YA SE ENCUENTRAN DISPONIBLES.**
- **TODAS LAS EVALUACIONES SON PARA SER DESCARGADAS Y APLICADAS POR EL ESTABLECIMIENTO.**
- **TIEMPO DE RESPUESTA MÍNIMO FRENTE A CUALQUIER INCONVENIENTE.**

LO NUEVO DE PLANIFICA2 PARA EL AÑO 2017

1.- PLAN LECTOR DIGITAL

Un plan lector digital, con 5 textos para cada curso, desde pre kinder a 8º año básico, donde cada texto tendrá el siguiente material complementario:

- Texto en digital (libro, pdf)
- Ficha técnica del libro
- Guía de trabajo con solucionario
- Evaluación con solucionario y rubrica correspondiente a las habilidades del PME y SIMCE

2.- SISTEMA DE MENSAJERÍA INTERNA

Nuestra plataforma PLANIFICA2, permitirá enviar mensajes internos de índole pedagógica o de soporte técnico, directamente a las personas encargadas de solucionar cualquier evento o inconveniente, y todo a través de la misma plataforma, evitando el tener que molestar al UTP o Director para ponerse en contacto con nosotros.

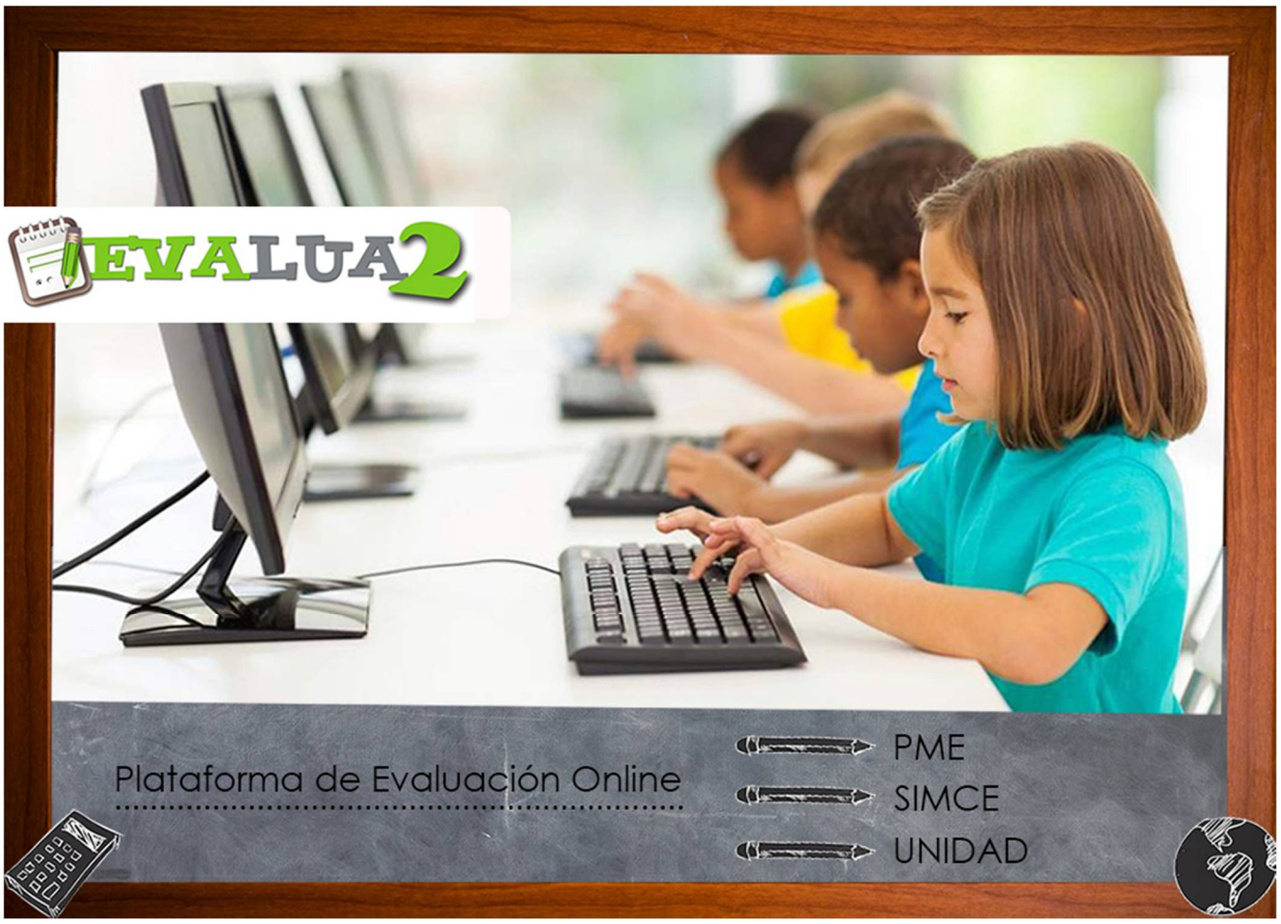

Es una **Plataforma WEB** que permite administrar, crear, aplicar evaluaciones de manera online o subir de manera masiva las respuestas de los alumnos, **optimizando cerca del 90% del tiempo docente dedicado a la creación, revisión y tabulación de evaluaciones.**

Evaluaciones incluidas:

- **PME 2017**
  - Diagnósticas (lenguaje, matemática, ciencias naturales e historia desde 1º a 8º básico)
  - Intermedias (lenguaje, matemática, ciencias naturales e historia desde 1º a 8º básico)
  - Finales (lenguaje, matemática, ciencias naturales e historia desde 1º a 8º básico)

- **SIMCE 2017**
  - 5 evaluaciones 2º básico, lenguaje.
  - 5 evaluaciones 4º básico, lenguaje y matemática.
  - 5 evaluaciones 6º básico, lenguaje, matemática y ciencias naturales o historia.
  - 5 evaluaciones 8º básico, lenguaje, matemática y ciencias naturales o historia.

- **COBERTURA CURRICULAR**
  - 4 evaluaciones de unidad, lenguaje de 1º a 8º básico.
  - 4 evaluaciones de unidad, matemática de 1º a 8º básico.
  - 4 evaluaciones de unidad, ciencias naturales de 1º a 8º básico.
  - 4 evaluaciones de unidad, historia de 1º a 8º básico.

- **Reportes entregados:**
  - Reporte PME exigido por la superintendencia.
  - Reporte tipo SIMCE, con puntaje proyectivo, calificación y nivel de logro.

- Remedial personalizado para cada alumno, según las preguntas que le prestaron mayor dificultad.
- Todos los reportes son instantáneos.
- Calificación inmediata para los alumnos al terminar cada evaluación.

LO NUEVO DE EVALUA2 PARA EL AÑO 2017

- Modalidades de Evaluación:
  - Realizar las evaluaciones de manera **ONLINE** por los alumnos.
  - **Realizar las evaluaciones en el aula normal** (se ponen a disposición los instrumentos en formato Word para su multicopiado, la pauta y una hoja de respuesta tipo) y luego el docente puede cargar de manera masiva las alternativas de sus alumnos, obteniendo los mismos reportes y de forma instantánea. EVITE TENER QUE COMPLETAR PLANILLAS EXCEL Y OPTIMICE SU TIEMPO DE RESPUESTA.

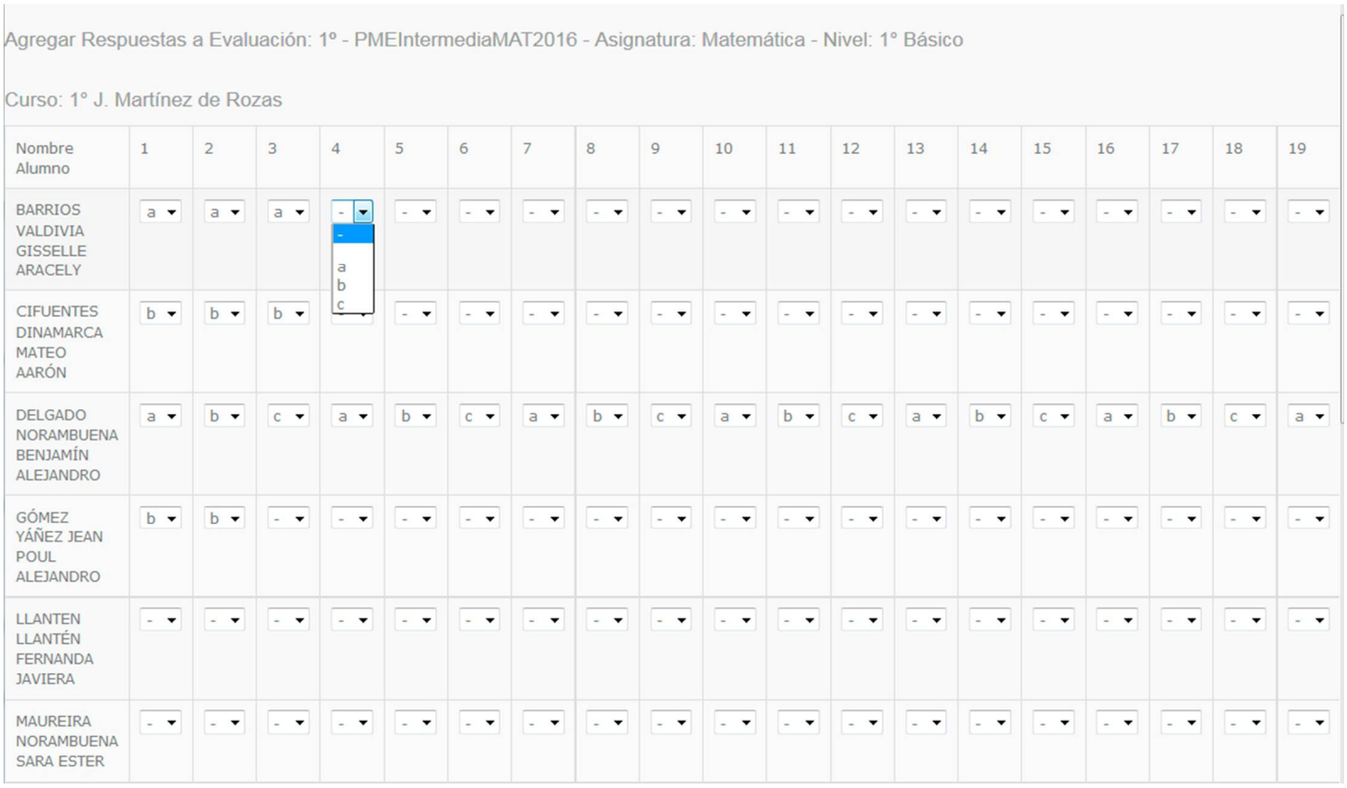

LETRA GRANDE:

- **LICENCIA CON DURACIÓN DE 1 AÑO ACADÉMICO.**
- **PUESTA EN MARCHA, CON CONFIGURACIÓN DE CUENTAS EN UN SOLO DÍA, PREVIA ENTREGA DE DATOS POR PARTE DEL COLEGIO.**
- **TODAS LAS EVALUACIONES PUEDEN SER UTILIZADAS DE MANERA ILIMITADA.**
- **NO SE UTILIZAN PLANILLAS EXCEL, SIMPLEMENTE ASIGNE Y CARGUE DE MANERA MASIVA LAS RESPUESTAS DE SUS ALUMNOS (ALTERNATIVAS) Y OBTENGA LOS RESULTADOS DE FORMA INSTANTÁNEA.**

Diagnósticas, intermedias y finales

Evaluaciones PME con reporte instantáneo.

Lenguaje, matemática, ciencias e historia

Realiza un SIMCE mensual y obtén resultados de inmediato.

Remedial personalizado

Guía remedial específica por alumno, en cada evaluación

Optimiza el 90% de tu tiempo

Ya no tendrás que llevar tarea para la casa.

Evita largas horas de revisión

Olvidate de las extensas jornadas de revisión y tabulación de pruebas.

REPORTE PME

PLAN DE MEJORAMIENTO

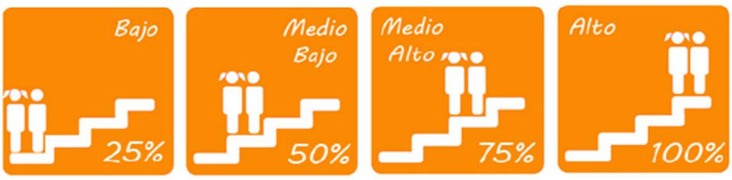

Reporte tipo PME - Por Eje Temático

Eje Temático	Preg. Eje	Bajo	Medio-Bajo	Medio-Alto	Alto
1.- Números y operaciones	19	4	5	3	0
2.- Patrones y algebra	5	3	3	2	4
3.- Geometría	6	4	5	1	2
4.- Medición	4	5	3	4	0
5.- Datos y probabilidades	6	4	4	0	4

REPORTE SIMCE

NIVELES DE LOGROS - ALUMNOS

Reporte tipo SIMCE por Alumno

R.U.T.	Nombre Alumno	Preguntas	Correctas	Erroneas	Nota	SIMCE	Niv. Logro
20007741-5	ALFARO LETELIER NOELIA FRANCISCA	40	16	24	3.2	250	Elemental
21141413-8	BRAVO CERDA JORGE AGUSTÍN	40	28	11	4.5	281	Elemental
20759505-5	GATICA RODRÍGUEZ SEBASTIÁN IGNACIO	40	11	29	2.5	228	Insuficiente
21418584-9	INOSTROZA MEDINA FELIPE ANTONIO	40	21	18	3.5	260	Elemental

Ya nos encontramos trabajando desde Calama a Chile Chico, son cientos los docentes que se han beneficiado con PLANIFICA2 y hoy ya están incorporando la EVALUA2.

Y TÚ ¿QUÉ ESTAS ESPERANDO?

Comunícate al +569-87765425 o al email info@genersischile.com

Genersis E.I.R.L
Evaluación y Precisión a tu alcance